

10^{ième}
Journée Bovine
4 juin 2004

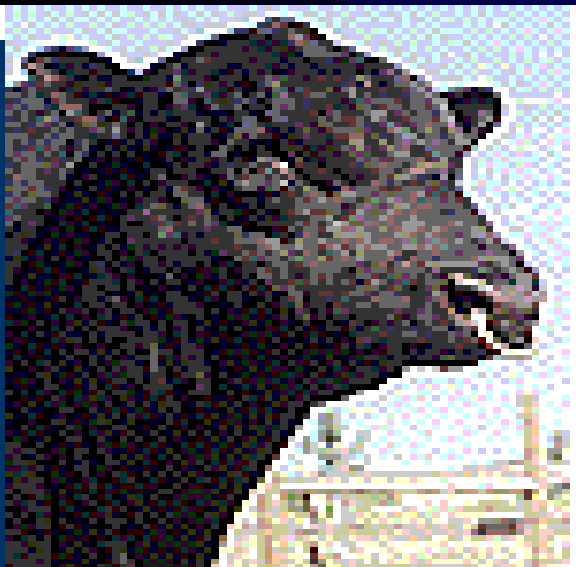

Une présentation de:
LABORATOIRE G.M.F. inc.

1-800-363-1339

450-796-4772

L'engraissement à forfait

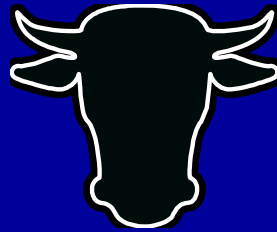

Par: Orance Mainville, agr.

Engraissement à forfait

POURQUOI ?

POUR QUI ?

Secteur de production de viande bovine









Modèle d'entreprise d'engraissement bovin

- A. Entreprise de production animal (propriétaire des animaux)
 - Assume les risques financiers associés à l'engraissement bovin

- B. Entreprise de service (engraissement à forfait)
 - Fournit des services de pension et d'alimentation des animaux pour le compte d'un propriétaire d'animaux moyennant une rémunération

Services fournis par le centre d'engraissement à forfait

| | TYPE A | TYPE B |
|-----------------------------|---|--|
| Pension | Centre  engraissement | Centre  engraissement |
| Alimentation | Centre  engraissement | Propriétaire des animaux  |
| Soin de santé | Centre  engraissement | Propriétaire des animaux (facturé à la pièce)  |
| Paieement (rémunération) | Montant fixe par livres de gain: 0,65\$/lb | Montant fixe par livre de gain : 0,16\$/lb |

Pourquoi l'engraissement à forfait?

1. Risque financier
2. Partenaire financier
3. Approvisionnement d'animaux d'embouche
4. Vente de bovins gras
5. Transfert technologique

1. Risque financier



- Achat et vente des animaux ne se font pas dans un même contexte financier
- Au Québec le risque financier est partagé avec la financière agricole:
 - 1/3 risque par le producteur
 - 2/3 risque par la financière

2. Partenaire financier

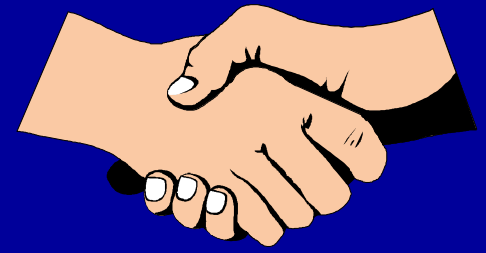

- Moyen d'introduire un partenaire financier pour accroître la capacité de production de la ferme

Répartition équité

| | 1000 têtes | 2000 têtes |
|-------------------|-------------------|-------------------|
| Animaux + récolte | 300 000\$ | 100 000\$ |
| Bâtiments | 200 000\$ | 400 000\$ |
| Machinerie | 300 000\$ | 100 000\$ |
| Fond de terre | 200 000\$ | 400 000\$ |

3. Approvisionnement d'animaux
d'embouche

4. Vente de bovins gras

5. Transfert technologique

- Moyen d'acquérir les connaissances techniques dans le secteur d'engraissement bovin.

Client potentiel (propriétaire des animaux)
pour un centre d'engraissement à forfait

- A. Véhicule de planification fiscale
(impôt différé)
- B. Placement de nature spéculative
(cycle bovin)
- C. Parc spécialisé en finition:
assurer un approvisionnement organisé.

...Client potentiel (propriétaire des animaux)
pour un centre d'engraissement à forfait

D. Atelier de semi-finition: Assurer
l'adaptation des jeunes veaux sevrés à
l'environnement du parc d'engraissement
spécialisé en finition.

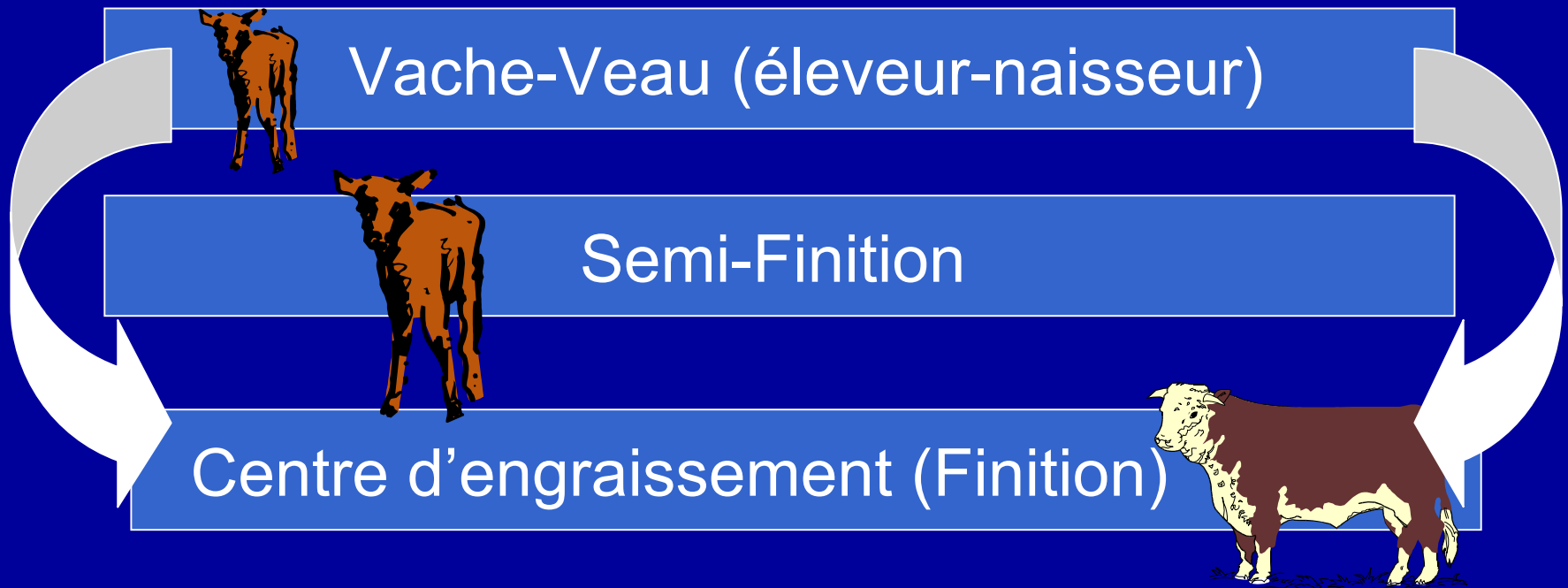

...Client potentiel (propriétaire des animaux)
pour un centre d'engraissement à forfait

- E. Moyen pour les maisons de courtage
d'augmenter leur volume d'affaires pour être
visible sur les marchés.
- F. Regroupement d'éleveurs-naisseurs pour
prendre le risque de valoriser d'avantage leur
production
- G. Compagnie impliquée dans l'abattage bovin:
- Contrôler le prix à payer
 - Investir les profits réalisés

Modèle financier de l'engraissement bovin

- Hypothèse no 1:

Revenu ou coût par livre de gain: **0,75\$/lbs**

Production par tête: **650 lbs**

| | | Revenu-coût \$/ lb gain | TOTAL \$ |
|--------------------------|---------------------|----------------------------|---------------|
| Propriétaire des animaux | Intérêt court terme | 0,05 \$ | |
| | Frais achat+ vente | 0,04\$ | 0,11\$ |
| | Mortalité | 0,02\$ | |
| Parc d'engraissement | Mortalité | 0,02\$ | |
| | Frais de garde | 0,17\$ | 0,64\$ |
| | Aliments | 0,45\$ | |
| | TOTAL | | 0,75\$ |

Modèle financier de l'engraissement bovin

- Hypothèse no 2.
 - Semi-finition (650 à 850 lbs)
 - 200 lbs de gain

| | | Revenu-coût \$/ lb gain | TOTAL \$ |
|--------------------------|---------------------|----------------------------|----------|
| Propriétaire des animaux | Intérêt court terme | 0,03\$ | 0,17\$ |
| | Frais achat+ vente | 0,10\$ | |
| | Mortalité | 0,04\$ | |
| Parc d'engraissement | Mortalité | 0,04\$ | 0,66\$ |
| | Frais de garde | 0,22\$ | |
| | Aliments | 0,40\$ | |
| | TOTAL | | 0,83\$ |

Modèle financier de l'engraissement bovin

Hypothèse no 3. : Finition (850 à 1300 lbs)

| | | Revenu-coût \$/ lb gain | TOTAL \$ |
|--------------------------|---------------------|----------------------------|-------------|
| Propriétaire des animaux | Intérêt court terme | 0,05\$ | 0,08\$ |
| | Frais achat+ vente | 0,02\$ | |
| | Mortalité | 0,01\$ | |
| Parc d'engraissement | Mortalité | 0,01\$ | 0,63\$ |
| | Frais de garde | 0,17\$ | |
| | Aliments | 0,45\$ | |
| | TOTAL | | 0,71\$ |

Conclusion

- L'engraissement à forfait est en croissance en Amérique du Nord
- Le déséquilibre financier créé dans l'industrie bovine par l' ESB va accentuer le phénomène de l'engraissement à forfait
- Le développement de liens entre les différents secteurs de la production bovine va stimuler l'engraissement à forfait

...Conclusion

- Il serait souhaitable que la chaîne de production bovine soit bi-directionnelle plutôt que d'être en sens unique comme actuellement
- L'engraissement à forfait exige des exploitations efficaces

